坂東市社協だより（1）
坂東市社会福祉協議会 BANDO
平成 29年 12月 7日 発行 No. 45

社協だより

＜本所＞ 坂東市辺田４８番地
電話０２９７(３５)４８１１
FAX０２９７(３６)２３５５

＜支所＞ 坂東市山２７２１番地
電話０２８０(８８)１０００
０２９７(４４)２９４３
FAX０２８０(８８)１０４１

●ウォーキング教室
茨城県社会福祉大会
平成30年度嘱託職員募集 2
●地域ケアシステム推進事業
一般市民向け認知症サポーター養成講座開催 3
●善意銀行報告 4
●坂東市生活学校「こども食堂」サロン案内
社協の福祉サービス案内 5
●社会福祉協議会支部事業紹介 6

第7回 元気いっぱい福祉まつり

日時 12月17日（日） 午前9時30分から 午後3時30分まで

会場 岩井福祉センター 夢積館（むつみかん）

※ベルフォーレから夢積館（むつみかん）に会場が変わりました。

【イベント内容】

福祉団体による安くておいしい模擬店や子ども向けヒーローショーなど、お楽しみイベントが盛り沢山!! まつりの最後には、豪華賞品が当たる『お楽しみ抽選会』がありますので、ご家族やお友達お誘い合せのうえ、お気軽にご来場ください。

※詳細は後日、広報等でお知らせいたします。

●社協は社会福祉協議会の略称です。この広報紙は、共同募金配分金により作成されています。

ウォーキング教室 ～秋を楽しもう～

国立ひたち海浜公園でウォーキング

10月25日国営ひたち海浜公園で『ウォーキング教室』を開催しました。

今回は、ひたち海浜公園内に設けられている3つのウォーキングコースから「海と緑の爽やかコース（約5.5km）」で、38人の方が参加されました。

当日は、あいにくの雨でコースを短縮することになりましたが、参加者の方は、赤から黄金色に変化していく3万2千本のコキアや咲き始めのバラを観賞しながら、日頃の運動不足を解消しようと楽しくウォーキングされていました。参加者のみなさんから、「ネモフィラの時期にまた来たいね」という声も聞かれました。

茨城県社会福祉大会

11月8日常総市地域交流センターにおいて、第67回茨城県社会福祉大会が開催されました。これまで、多年にわたり社会福祉の発展に功績のあった皆さまが表彰され、当市より以下の方々が受賞されましたので、ご報告いたします。

＜茨城県社会福祉協議会会長表彰＞

〇社会福祉協議会役員　在職期間10年以上の功績顕著な方
　板垣　賢司（社会福祉協議会評議員）

〇社会福祉施設職員　施設職員としての在職期間が15年以上で、年齢が45歳以上の功績顕著な方々
　張替　裕生（恵愛荘）　飯田　悦子（恵愛荘）

〇社会福祉協議会職員　職員としての在職期間が20年以上で、年齢が45歳以上の功績顕著な方々
　吉岡　徹　柿沼ゆかり　小林正巳

＜茨城県社会福祉協議会会長感謝＞

県内の社会福祉団体、社会福祉施設に多額の寄付、寄贈をされた方
・音頭金属株式会社

坂東市社会福祉協議会　平成30年度 嘱託職員募集

職員の種類	介護員・指導員補助員
採用人数	若干名
業務	①障がい者福祉ワークス事業における指導員補助 ②訪問介護事業又は通所介護事業におけるサービス提供
条件	①については、65歳未満の者 ②については、65歳未満の者で、介護福祉士または介護初任者研修（旧ホームヘルパー２級）以上の資格を有する者
申込手続方法	次の書類を社会福祉協議会本所（岩井福祉センター）へご持参下さい。 ・嘱託職員申込書（本所窓口にあります。）・履歴書（市販のもので可。）・資格証明書の写し
受付期間	平成30年１月31日（水）まで
給与等	坂東市社会福祉協議会嘱託職員規程による。 ・介護福祉士　日額7,600円 ・介護初任者研修（旧ホームヘルパー２級以上）　日額7,200円 ・作業員補助員　日額6,500円
手当等	・通勤手当　・賞与 ・退職手当　※１年以上勤務の場合のみ支給対象
勤務時間	午前８時30分から午後５時15分　※訪問介護事業は、サービス提供時間により変則勤務あり。
問合せ	坂東市社会福祉協議会本所（電話０２９７−３５−４８１１） ※申込、受付及び問合せは、土日、祝日、年末年始を除く。

地域ケアシステム推進事業

地域ケアシステムとは?

☆地域ケアコーディネーターが中心となり、保健・医療・福祉の関係者や地域住民・ボランティア等による在宅ケアチームを構成し、本人及び家族全体の生活支援を行うものです。生活課題を抱えた全ての方々が対象になる事業です。

例えば…

障がいのある人とその家族	ひとり暮らしのお年寄り	認知症の方やその家族

◎地域ケアシステムは、平成６年から茨城県独自事業として開始され、県内で約９千人の方々が利用しています。

困っていること、悩んでいることなどがありましたら、まずはご相談ください。

認知症になっても安心して暮らせるまちづくりを

●●一般市民向け認知症サポーター養成講座の開催●●

●日　　時　**平成３０年１月２４日(水)　午後６時３０分開会**
●会　　場　坂東市役所１階多目的ホール
●講　　師　坂東市認知症キャラバン・メイト　菅沼康次　氏
　　平田とし子氏

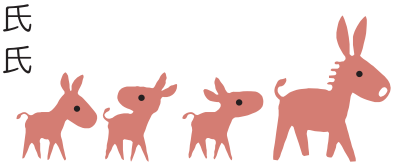

●募集人数　６０人（先着順）
●対 象 者　市内在住・在勤の方
●参 加 費　無料
●申込期間　１２月８日(金)～平成３０年１月１２日(金)まで
●申込方法・問合せ　**電話のみの受付となります。**
坂東市北部地域包括支援センター　社会福祉協議会
電話　０２８０-８２-１２８４・０２９７-４４-２９４３
平日：午前８時30分から午後５時15分【土日、祝日、年末年始を除く。】

◆認知症サポーター養成講座とは……

認知症について学ぶ講座（約60分）です。
地域の皆さまには、この講座を受けていただき、認知症の方やご家族を見守る応援者“認知症サポーター”になっていただきたいと思います。※受講された方には、オレンジリングをお渡しします！

善意銀行 あなたのまごころ伝えたい

心温まるお気持ちをお寄せくださいまして、誠にありがとうございます。お預かりした善意は、社会福祉向上のために活用させていただきます。

平成29年8月16日～平成29年11月15日受付分（敬称略、順不同）

金品寄付者名	金額（円）
福祉寄付	
音頭金属㈱　代表取締役　音頭 則靖	1,000,000
平成29年度　ＢＳカレッジ前期	4,288
坂東市将棋同好会	5,800
BANDOふれ愛テント村	13,877
母子寡婦福祉会	5,000
古河ヤクルト販売㈱　代表取締役　山浦 博	73,000
常陽ジャーナル社「第8回カラオケと舞踊発表会」チャリティー募金	18,780
匿名	3,000
匿名	123
匿名	500
指定寄付	
ＮＰＯ法人猿島野の大地を考える会	200,000

物品寄付者名	
使用済み切手・未使用切手	
和弘食品㈱	小谷野　伊一
㈲イシカワスポーツ	小谷野　賢
冨山　節子	㈱ダイバリー
飯田　伊一郎	大久保タクシー
㈲太陽樹脂化工	㈱ホリテック
木村　恒子	木村　仁美
西口　カツエ	真中　清一
吉田屋印刷㈱	板垣　武
針替　春乃	吉田石油
松崎　美津枝	西村中えがお会
滝本　修司	鶴巻　みい子
野口　フサエ	匿名　4人
酒のごとう	
プルタブ	
関根　喜一	金子　美江子
花島　悦夫	飯田　文子
木村　恒子	小谷野　伊一
真中　孝子	風見　好江
板垣　里視	野口　勝幸
武井　洋子	豊田　志津代
大庭　文子	後藤　英雄
滝本　修司	匿名　３人
中村　竹子	
ベルマーク	
花島　悦夫	板垣　武
野口　フサエ	鶴巻　みい子
大久保タクシー	
使用済みカード	
花島　悦夫	匿名　1人
野口　フサエ	
はがき	
冨山　誠	
タオル・ガーゼケット	
関根　喜一	大嶋　知子
石田　愛子	飯田　和美

物品寄付者名	
エコキャップ	
荒川　登	今井　健太
関根　喜一	ナカジマ
木村　さち子	中村　竹子
さしま環境管理事務組合	金子　美江子
しずかの創造苑	飯田　文子
㈲まると	根本　さよ子
中野　総太	霜田　麻紀
キヤノンエコロジーインダストリー㈱	根本　美代子
㈱ＬＩＸＩＬ岩井工場	神坂　節江
染谷　友子	倉持　嘉子
坂東市立　長須小学校	長妻　小百合
㈲鈴木ゴム工業所	篠崎　久子
桃山団地シニアクラブ	小谷野　伊一
岩井自動車学校	七郷地区 子ども会育成会
中山　隆	木村　君枝
明光運輸㈱	滝本　満子
高橋　満征	間中　正子
坂東市連合民生委員児童委員協議会	木村　仁美
栗田　仁	石井　康資
遠藤　美奈・優香	風見　好江
花島　悦夫	新町シニアクラブ 会長 倉持萬吉
文倉　秀勝	真中　清一
大嶋　知子	野口　勝幸
滝本　江梨子	㈱めふき重機販売
木村　恒子	豊田　志津代
ヨークベニマル坂東店	㈲橘観光バス
河原崎　賢	日本ボーイスカウト茨城県連盟坂東第1団
名越　秀雄	穴沢　修治
日の美屋工業	朝日建設
真中　孝子	さしま保育園
野口　攻	特別養護老人ホーム　恵愛荘
吉田屋印刷㈱	吉田石油
荒木　健夫	Ｙショップ金子
木村　巳三夫	松本　勝
成島　智子	エフピコイーストロジ㈱
㈲飯田燃料店	前原シニアクラブ
福田　綾希	後藤　英雄
板垣　里視	西村中えがお会
真中　文雄	桜井　きよ子
武井　洋子	鶴見　勲
岡田　益子	根本　はる
大庭　文子	島田　久子
岩本　利平	鶴巻　みい子
滝本　修司	匿名　18人

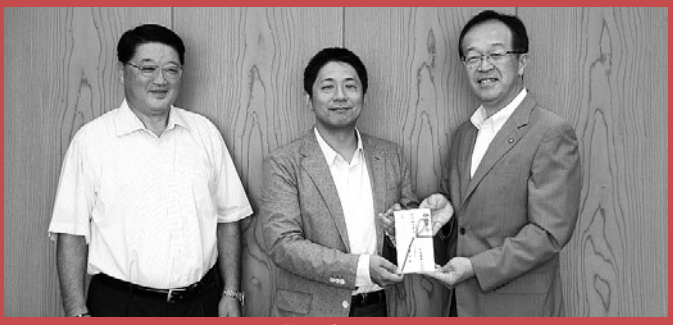

音頭金属㈱

お預かりしているもの

現金、ペットボトルキャップ、使用済み切手、その他社会福祉推進に活用できるもの

お預かりしている場所

社協本所・社協支所（土曜、日曜、祝日除く、午前８時30分から午後５時15分まで）

坂東市生活学校「こども食堂」サロンのご案内

こどもさんがおひとりでも、保護者の方と一緒でも、どなたでもご参加いただける居場所です。また、「小学生・中学生向け学習支援」も同時開催いたしますので、お気軽にお立ち寄りください。

日　時　１月20日・２月17日（※毎月、第３土曜日です。）
正午から午後４時まで

場　所　坂東市観光交流センター秀緑（しゅうろく）　休憩棟

参加費　こども　無料　　おとな　３００円（食事代）

※アレルギー対応の食事はご用意しておりません。

※12月は、元気いっぱい福祉まつり（12月17日（日））会場内で実施します。

ご利用ください　社協の福祉サービス

●デイサービスセンター
～体験利用受付中～

デイサービスセンター『ほほえみ』は、少人数で、アットホームな雰囲気です。入浴やお食事、レクリエーションなどの通所介護（デイサービス）を行っています。詳しくは、社協支所にお問合せください。

▲９月行事は敬老会を開催しました。

問合せ　社会福祉協議会支所
TEL0280-88-1000／0297-44-2943

●ヘルパーステーション
～在宅介護をサポート～

ヘルパーステーションでは、ご自宅で介護が必要な方を対象に、身体の介助や家事をお手伝いする訪問介護（ホームヘルプサービス）を行っています。詳しくは、社協本所にお問合せください。

▲調理のお手伝い

▲足浴で気分もさっぱり

問合せ　社会福祉協議会本所
TEL0297-35-4811

●心配ごと相談所のご案内　～問題解決のお手伝い～

どこに相談したらよいか分からない。そんなときは心配ごと相談所をご利用ください。相談員が問題解決に向けてお手伝いいたします。

場所　第1・3火曜日　岩井福祉センター夢積館　　第2・4火曜日　猿島福祉センターほほえみ
時間　午後１時30分から午後４時まで

岩井福祉センター夢積館		12月19日		１月16日	２月６日	２月20日
猿島福祉センターほほえみ	12月12日	12月26日	１月９日	１月23日	２月13日	２月27日

坂東市社会福祉協議会 支部事業紹介

小学校単位で13地区に支部を設置し、地域に応じた福祉推進事業を行っています。今年度実施した事業の一部を紹介します。

（平成29年11月20日現在）

ママ友の集い

長須支部

地域交流お楽しみ会

七重支部

笑顔と健康の集い

七郷支部

芸能と健康の集い

内野山支部

防災訓練

飯島支部

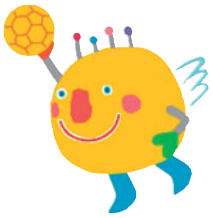

いきいき茨城ゆめ国体2019

第74回国民体育大会　翔べ　羽ばたけ　そして未来へ

ハンドボール競技：2019年10月3日（木）～7日（月）

【問合せ】いきいき茨城ゆめ国体　守谷市・常総市・坂東市 実行委員会
〒302-0101 茨城県守谷市板戸井2418番地
TEL：0297-21-5120　FAX：0297-21-5122　E-mail：mjb@kokutai-hand.com